

P.U.Z. "CONSTRUIREA UNEI CLADIRI CU DESTINATIA SPATIU COMERCIAL DE TIP KAUFAND RO, SISTEMATIZARE VERTICALA, LOCURI DE PARCARE, IMPREJMUIRE, EXTINDERI DE REELE TEHNICO-EDILITARE SI BRANSAMENTE / RACORDURI LA REELELE DE UTILITATI TEHNICO-EDILITARE"

**INCADRAREA IN PLANUL URBANISTIC GENERAL AL MUNICIPIUL SUCEAVA [sc. 1:20000]**

Plan amplasament in temeiul reglementarilor documentatiei de urbanism faza P.U.G., aprobata cu Hotararea Consiliului Local Suceava nr.155/2009 si 300/2009

In prezent terenul ce a generat necesitatea realizarii prezentei documentatii este reglementat urbanistic prin Planul Urbanistic General al MUNICIPIUL SUCEAVA, aprobat prin Hotararea Consiliului Local Suceava nr. 155/29.11.2009 si prelungit prin Hotararea Consiliului Local Suceava nr. 300/12.11.2009.

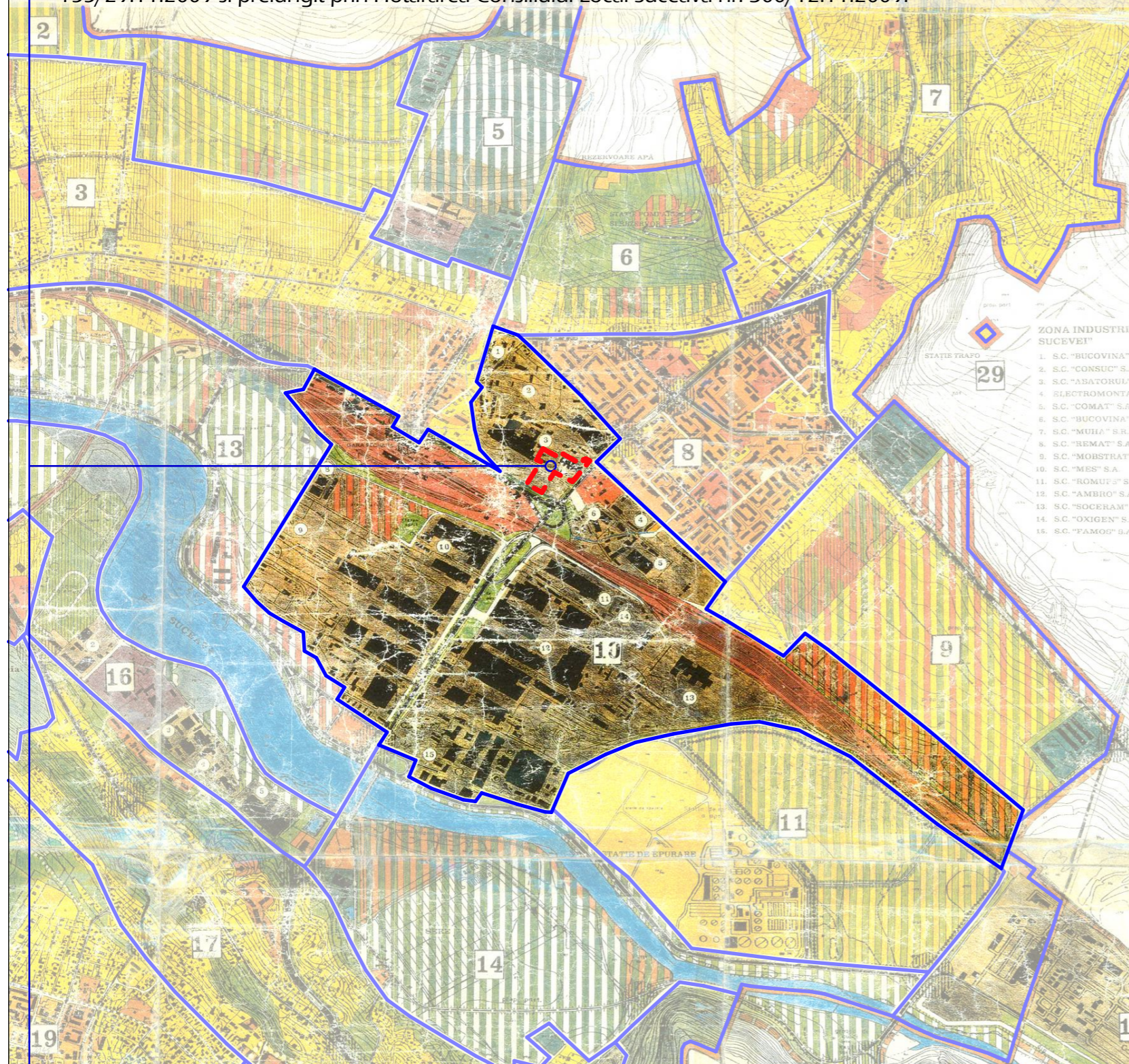

Regimul juridic: TEREN INTRAVILAN

- Natura proprietatii: TERENURI PROPRIETATE PRIVATA A PERSOANELOR FIZICE / JURIDICE.

Regimul economic:

- Folosinta actuala a imobilelor: terenuri curti-constructii, drum, faneata;
- Destinatia imobilelor stabilita prin P.U.G.-ul localitatii: ZONA DE UNITATI INDUSTRIALE SI DEPOZITE;
- Imobilele fac parte din Unitatea Teritoriala de Referinta nr.10 (U.T.R. 10).

DOCUMENTATIE PENTRU OBTINEREA AVIZULUI DE OPORTUNITATE PENTRU P.U.Z. "CONSTRUIREA UNEI CLADIRI CU DESTINATIA SPATIU COMERCIAL DE TIP KAUFAND RO, SISTEMATIZARE VERTICALA, LOCURI DE PARCARE, IMPREJMUIRE, EXTINDERI DE REELE TEHNICO-EDILITARE SI BRANSAMENTE / RACORDURI LA REELELE DE UTILITATI TEHNICO-EDILITARE"

**1**

**1. INCADRAREA IN ZONA**



LOCALIZARE: str. Calea Unirii, nr. 35, mun. Suceava, jud. Suceava.  
 IDENTIFICARE IMOBILE: Numar Carte Funciara: 46147, 30845, 49920, 49540, 47514, 49342, 47505, 45639, 44498, 44497, 44496, 44490, 44489, 33788, 33798, 33802 si 33786.  
 Numar Cadastral: 420/6, 420/2, 49920, 49540, 47514, 49342, 466/21, 7840, 466/73, 466/74, 450, 466/89, 6743, 466/2, 466/3, 466/4 si 466/5  
 BENEFICIAR: SILLER WOLFGANG WILFRIED PFA  
 SUPRAFATA TOTALA TEREN REGLEMENTAT: 18292mp [cf. masuratori], 18297mp [cf. acte]

**LIMITE**

— LIMITA UNITATI TERRITORIALE DE REFERINTA [cf. P.U.G. Mun. Suceava]

- - - LIMITA TERENULUI REGLEMENTAT

**INCADRAREA IN ZONA [sc. 1:2000]**

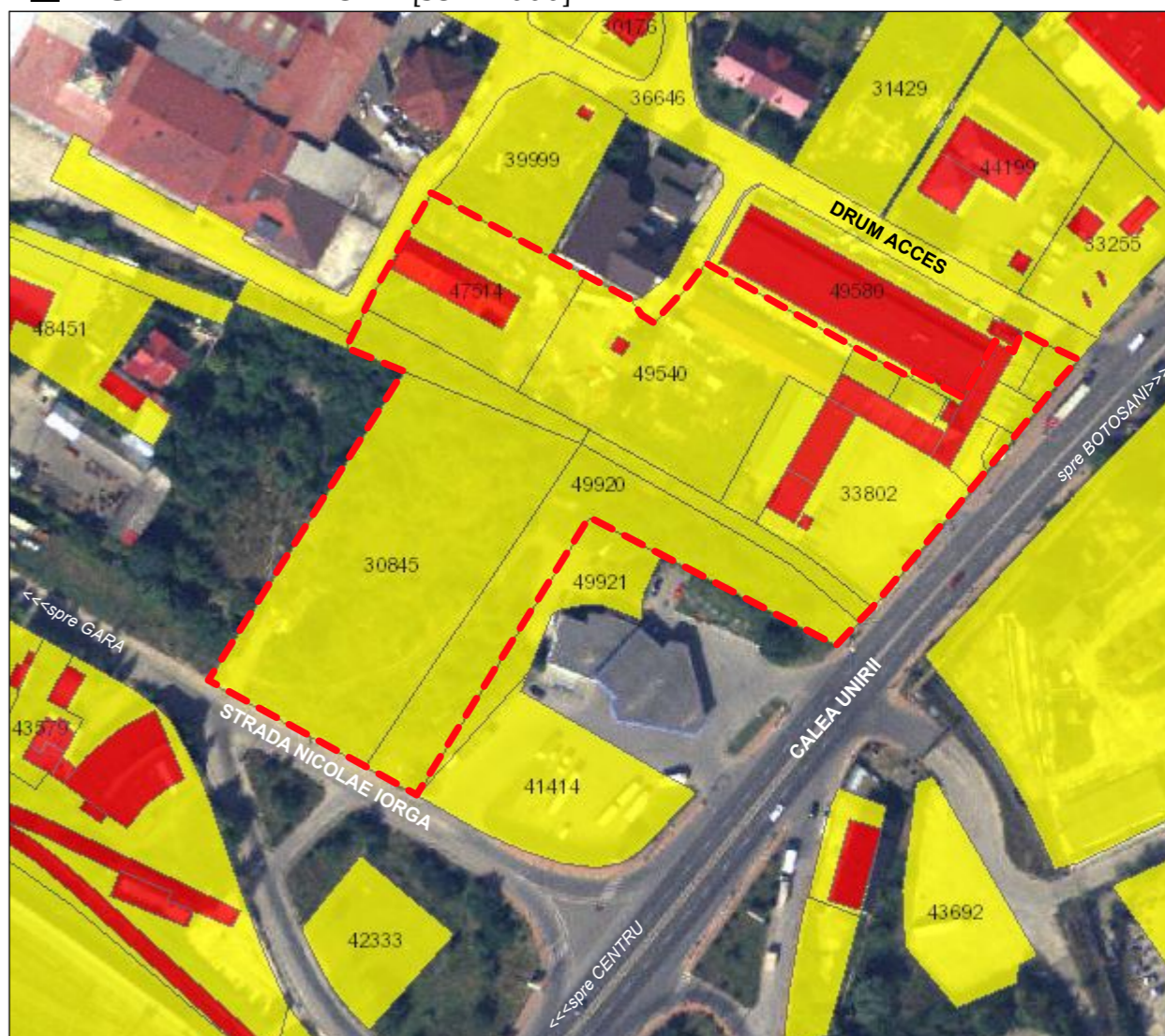

[SURSA] - <http://geoportal.ancpi.ro/geoportal/imobile/Harta.html>

PROIECTANT GENERAL: S.C. INTEGRATED DESIGN ASSOCIATES S.R.L.		C.U.I.: 37501612 J29/990/04.05.2017	Adresa: Ploiesti, str. Gheorghe Grigore Cantacuzino, nr. 14 Date de contact: Tel.: +40731617917
PROIECTANT DE SPECIALITATE - URBANISM: P.F.A. VLADESCU D. DORIN - URBANIST		C.I.F.: 31047550	Beneficiar: SILLER WOLFGANG WILFRIED PFA Proiect nr.: 13/2017
Specificatie	Nume	Semnatura	Scara: Titlul proiectului: DOCUMENTATIE PENTRU OBTINEREA AVIZULUI DE OPORTUNITATE PENTRU P.U.Z. "Construirea unei cladiri comerciale de tip Kaufland RO, sistematizare verticala, locuri de parcare, imprejmuire, extinderi de retele tehnico-edilitare si bransamente / racordurile retelele de utilitati tehnico-edilitare" Str. Calea Unirii, nr. 35, municipiul Suceava, judetul Suceava
SEF PROIECT	Urb. Vladescu Dorin		Faza: St.Op.
PROIECTAT	Urb. Vladescu Dorin		Data: 07.2017
DESENAT	Urb. Vladescu Dorin		Titlul plansei: <b>INCADRAREA IN ZONA</b> Planșa nr.: <b>1</b>